שיר הבילבול – דורי בן זאב

♩ = 91
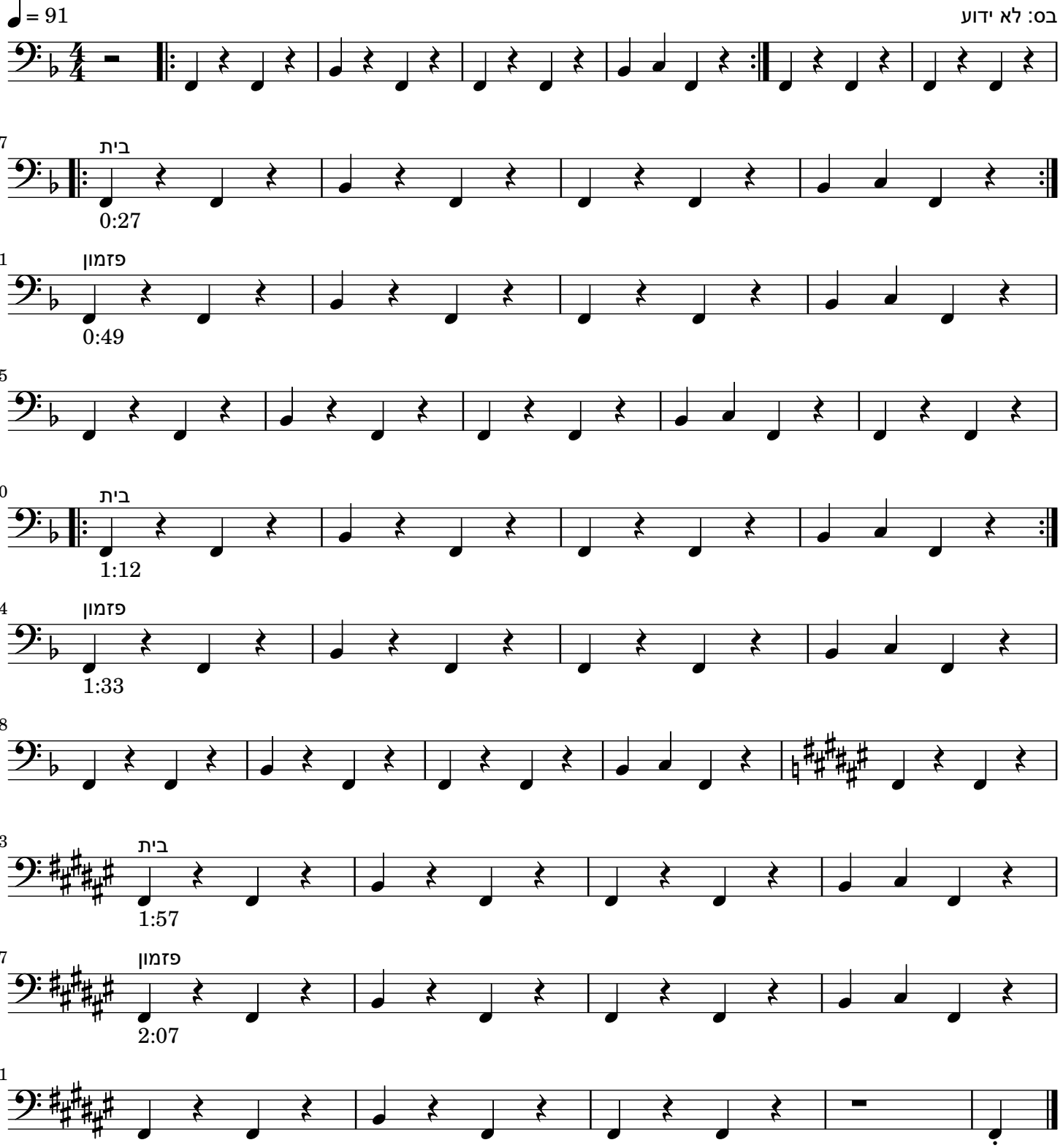
בס: לא ידוע