כל השבוע לך – החלונות הגבוהים

♩ = 122

בס: שמוליק ארוך

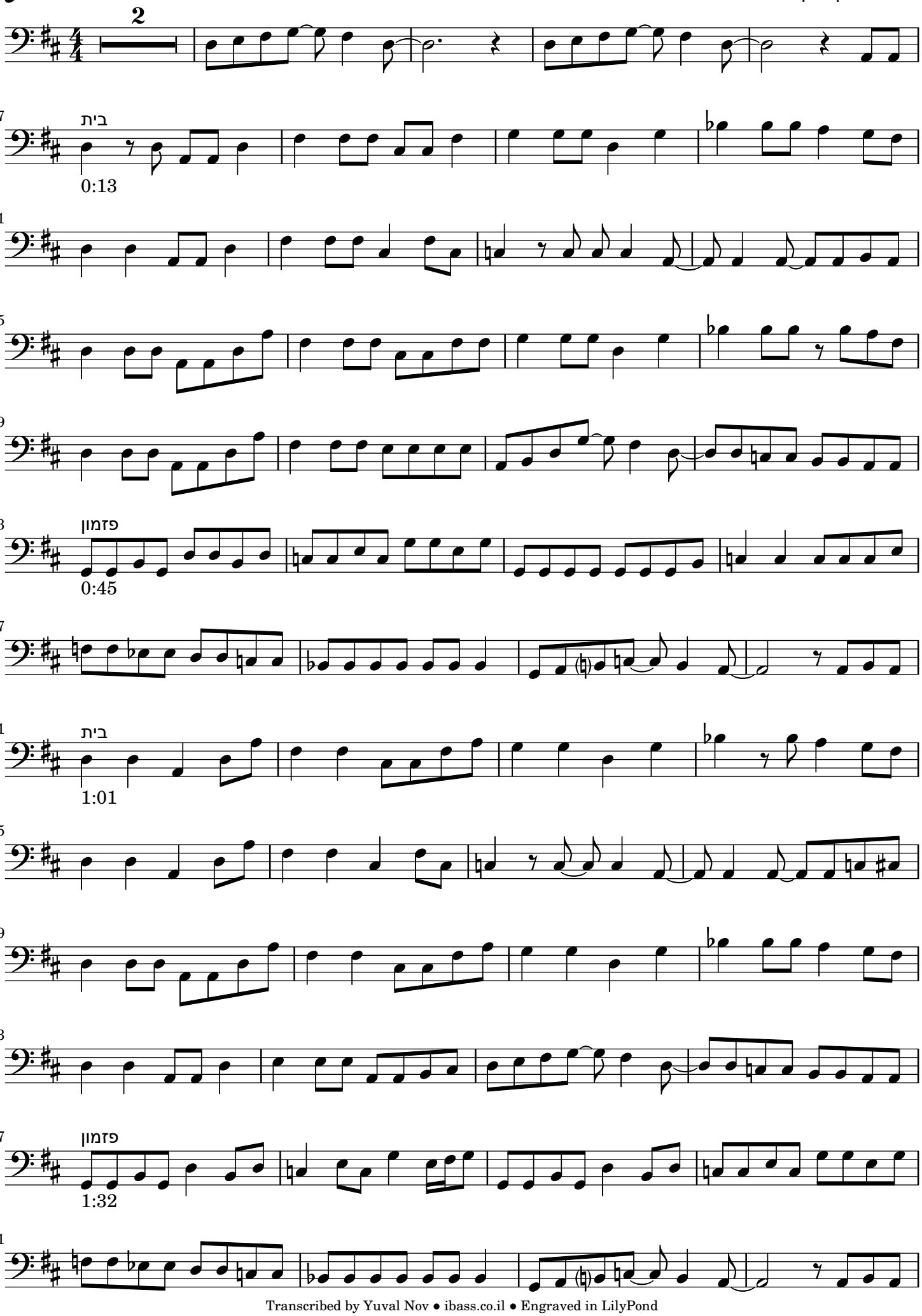

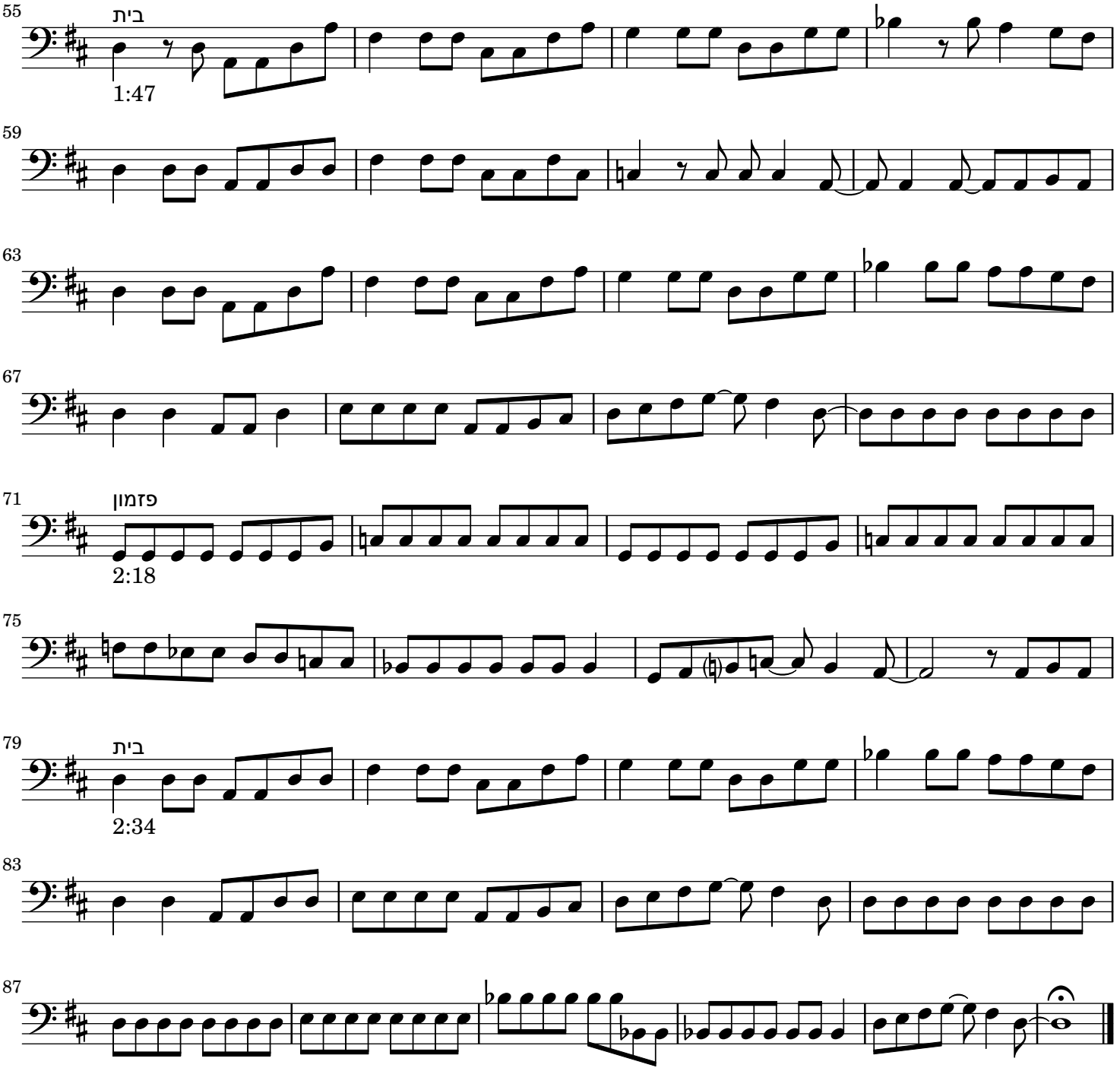
55
בית
1:47
59
63
67
71
פזמון
2:18
75
79
בית
2:34
83
87